

ISKOLA MOZGÁSBAN

Építészet és oktatás konferencia

a BME Építőművészeti Doktori Iskola szervezésében

2020 BME Központi épület
01 K.210.
22 9-15 óráig

Az iskoláról való gondolkodás aktualitását adja, hogy az elmúlt évtizedben jelentős változás érzékelhető a fiatal generáció viselkedésmódjában és a tudásmegszerzéssel kapcsolatos stratégiájában. A konferencia résztvevői a Budapesti Piarista Gimnáziumban és a Zuglói Heltai Gáspár Általános Iskolában végzett kutatásainak eredményét osztják meg a résztvevőkkel.

Nyilvános rendezvény, minden érdeklődőt szeretettel várunk!

A konferencia tervezett programja:

délelőtt Heltai-blokk

- 9:00 Köszöntő
Balázs Mihály
építész egyetemi tanár, az Építőművészeti Doktori Iskola vezetője
- 9:10 Heltai Workshop prezentáció
Bedecs-Varga Éva
építész
Csatai Anita, Tolvaj Andrea
pedagógusok
- 9:45 **Gyarmathy Éva**
klinikai és neveléslélektan szakpszichológus
- 10:00 **Somogyi Krisztina**
építészetkörtikus, vizuális környezetkutató
- 10:15 **Ritter Dániel**
építész
- 10:30 **Kóhalmy Nóra**
építész
- 10:45 **Karácsony Tamás**
építész
- 11:15 **Balázs Mihály**
építész
- 11:30 szünet

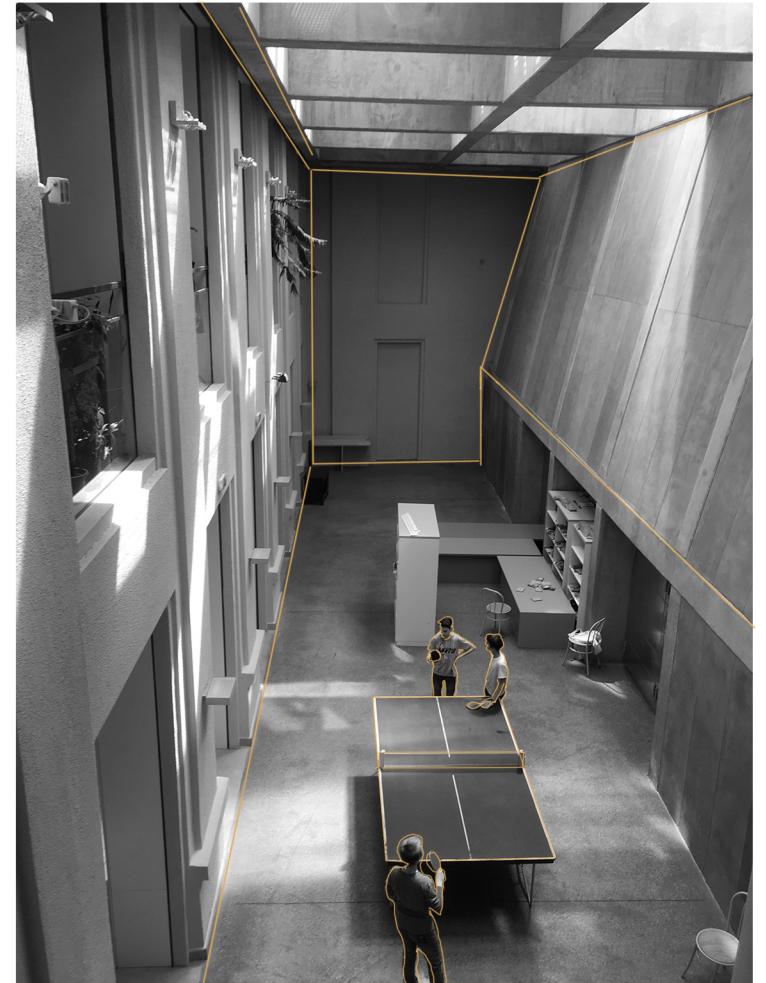

délután Piarista-blokk

- 12:00 **Golda János**
piarista főépítész
- 12:15 **Horváth Bálint**
Budapesti Piarista Gimnázium igazgató
- Tudományos Diákköri dolgozatok és piarista workshop prezentációk:
- 12:30 **Soós Zsófia, Jován Endre**
Anyag a térben
- 12:40 **Horváth Árnika, Nagy Eszter, Kovács Aliz**
Kötélék /// segítő terek
- 12:50 **Angelidisz Aphrodite, Bíró Laura, Kiss Márton**
Abiogenezis
- 13:00 **Herbert Nóra, Szvath Réka**
Térkarakterek
- 13:10 **Suri Sára, Szepesi Zsófi, Soós Barbara**
Régi hit + új tudás = új hit
- 13:20 **Hernádi Zsombor, Tóth Bence**
Piar XXI.
- 13:30 **Surján Botond, Tóth Soma Péter**
Erdő, mező
- 13:40 **Chen Ming Rong, Szolga Kata**
Út a folyosóig - tér a tantermen kívül 10+1 lépés
- rövid szünet
- 14:00-összegző-értékelő beszélgetés
- 15:00 moderátor Somogyi Krisztina

Támogatók:

Lechner Tudásközpont
Hazai Korszerű Építészmérnök
Képzésért Alapítvány
BME Építészmérnöki Kar